



**Bäulerwisenstrasse 1**

**Bäulerwisenstrasse 3**



Alpine Finanz Immobilien AG  
Sägereistrasse 25 | 8152 Glattbrugg

- Leerstand 720 m<sup>2</sup> (B1)
- Leerstand 765 m<sup>2</sup> (B3)

A3 / 1:250

Format / Massstab



06.04.2020

Stand per

22.04.2020 / YC  
Erstelldatum / Verfasser

**Bäulerwisenstrasse 1/3, 8153 Rümlang**

Liegenschaft

**3. Obergeschoss**

Etage

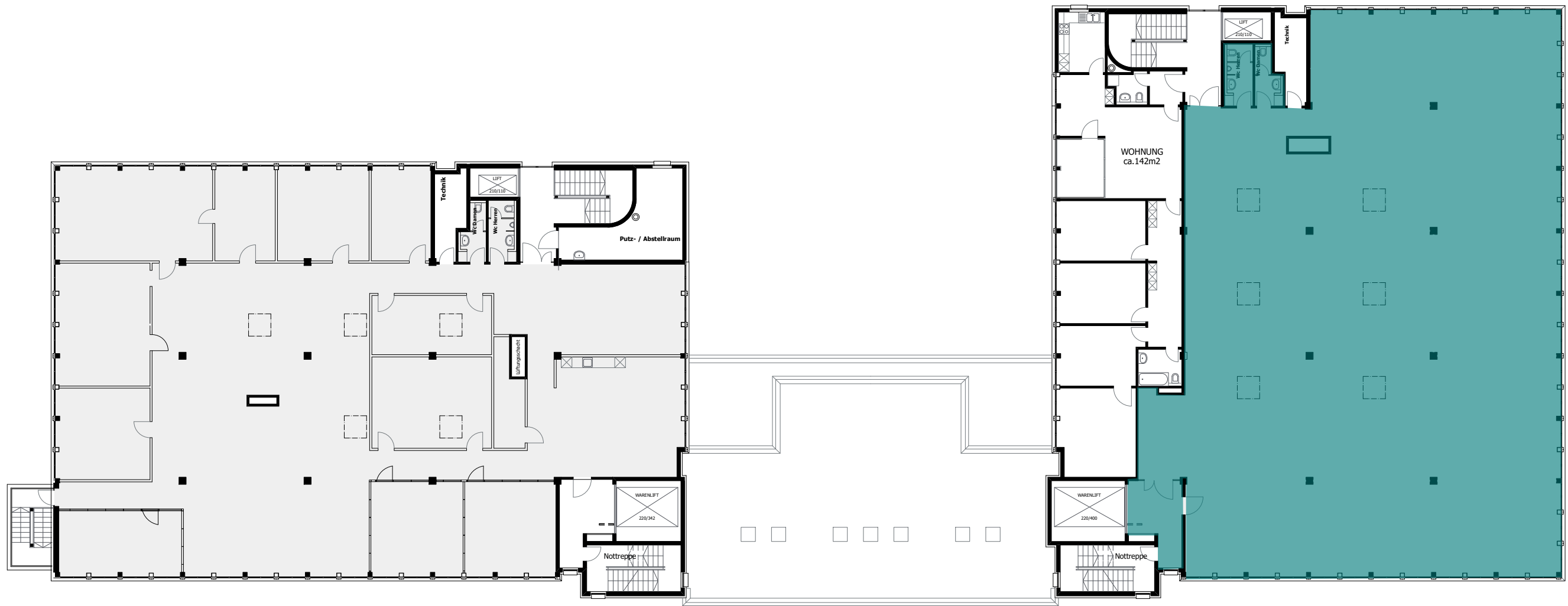

**Bäulerwisenstrasse 1**

**Bäulerwisenstrasse 3**



Alpine Finanz Immobilien AG  
Sägereistrasse 25 | 8152 Glattbrugg

Leerstand 592 m2 (B3)

A3 / 1:250

Format / Massstab



06.04.2020

Stand per

22.04.2020/ YC

Erstelldatum / Verfasser

**Bäulerwisenstrasse 1/3, 8153 Rümlang**

Liegenschaft

**4. Obergeschoss**

Etage